



AVISO DE CICLÓN TROPICAL

Visita nuestro sitio <https://cmptiempo.com>
Miércoles 10 de junio del 2026 Tepic, Nayarit
Emisión: 14:37 pm hora del pacífico
Aviso número 11 | 2:00 pm
Fuente: www.nhc.noaa.gov

AVISO NÚMERO 11 DEPRESIÓN TROPICAL CRISTINA

TRAYECTORIA

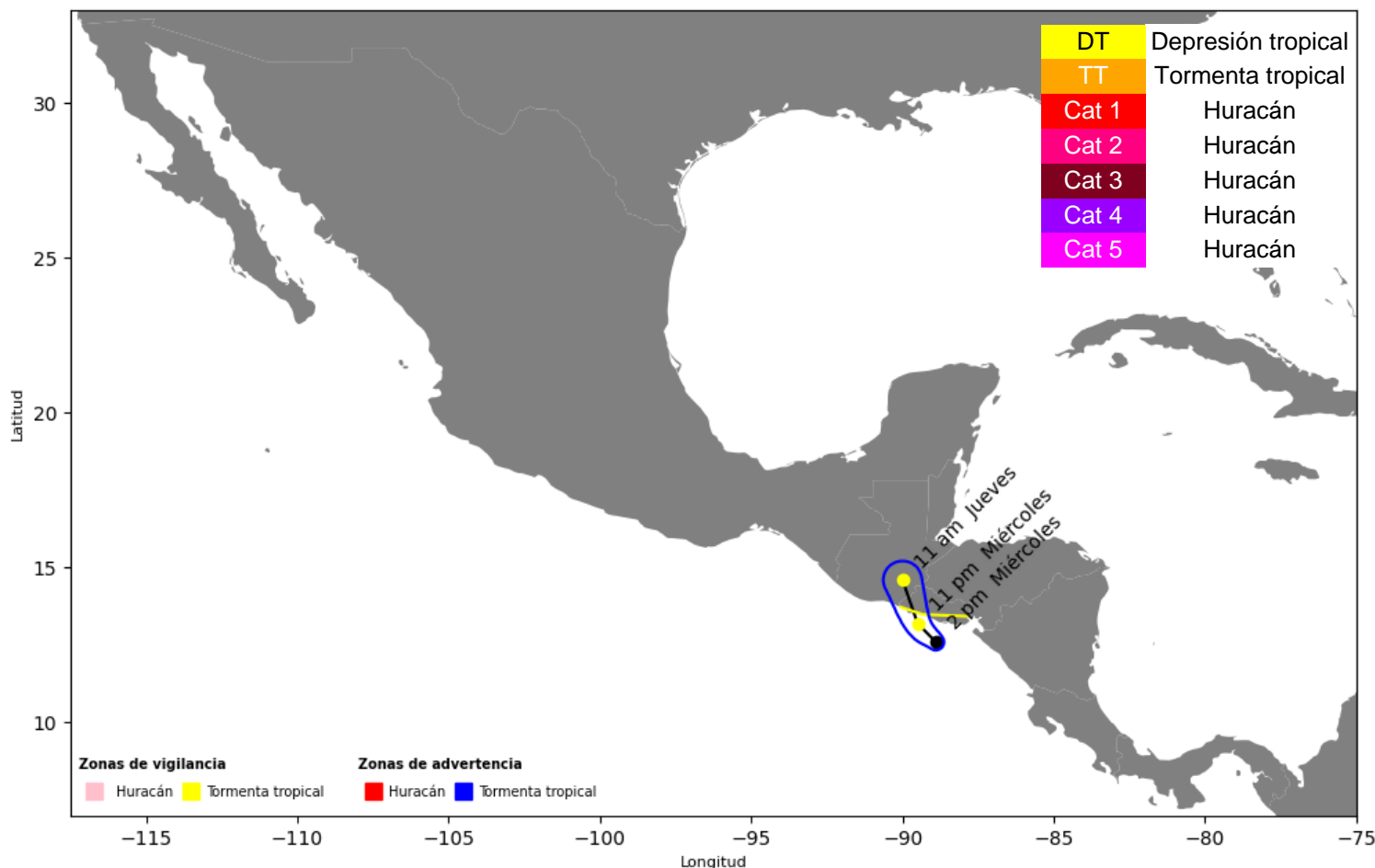

SITUACIÓN ACTUAL

Fuerza
Categoría:
DEPRESIÓN TROPICAL
Vientos máximos sostenidos:
55 km/h

Distancia
125 km al sur-sureste de salvador salvador
250 km al sureste de guatemala guatemala

Ubicación:
Lat 12.6N, Long 88.90

Desplazamiento:
7 km/h rumbo al oeste-noroeste (305 °)

Presión mínima central:
1007 mb

Próximo aviso:
Aviso intermedio 5:00 pm
Aviso completo 8:00 pm



AVISO DE CICLÓN TROPICAL

Visita nuestro sitio <https://cmptiempo.com>
Miércoles 10 de junio del 2026 Tepic, Nayarit
Emisión: 14:37 pm hora del pacífico
Aviso número 11 | 2:00 pm
Fuente: www.nhc.noaa.gov

AVISO NÚMERO 11 DEPRESIÓN TROPICAL CRISTINA

IMÁGEN DE SATÉLITE IR

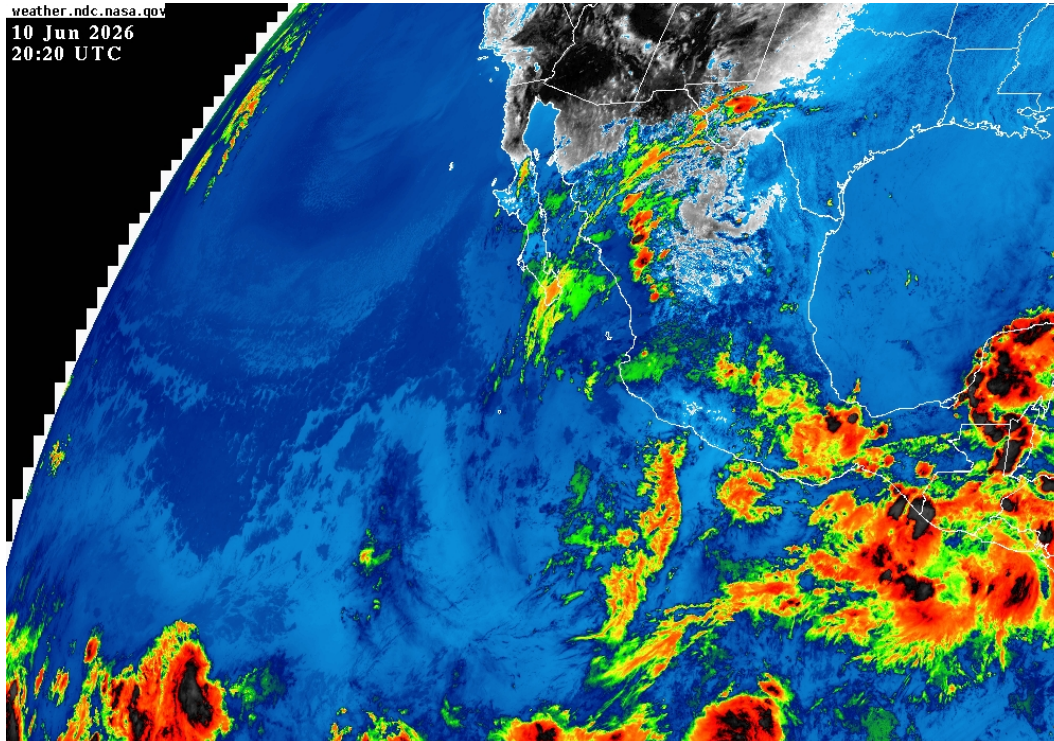

**ZONA DE ALERTA
Huracán**

Sin zonas de alerta

**ZONA DE VIGILANCIA
Huracán**

Sin zonas de vigilancia

Tormenta tropical

Sin zonas de alerta

Tormenta tropical

-- The Pacific coast of El Salvador from the El Salvador/Honduras border a the Guatemala/El Salvador border --